



Simonetto

Edição 15 | 2022

SIMONETTO 35 ANOS

Convenção da indústria se encerra com show de Bruno, da dupla Bruno & Marrone

MOSTRAS PELO BRASIL

A volta dos eventos presenciais no setor de decoração

COLEÇÃO OLHARES

Lançamentos reforçam coleção dos unicolores e surpreendem

Gabriel Fernandes assina ambiente Simonetto na 35ª Casa Cor São Paulo

Espaço SOMOS resgatou ancestralidade do povo brasileiro e marcou também 35 anos da Simonetto

Muito mais do que portas em perfil alumínio, produzimos arte.
Conheça nossos lançamentos.



VIDRO CANELADO



TELA PVC EM TRAMA 'BAGÉ'

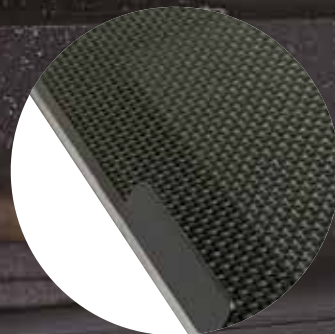
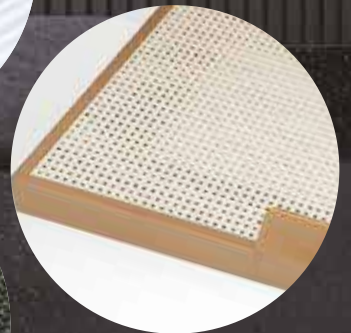

TELA PVC EM TRAMA
'RIBEIRÃO PRETO'

Sulfer

A Sulfer é uma empresa do Grupo Simonetto e produz portas em perfil alumínio com vidros e materiais especiais para completar os móveis planejados com mais requinte e elegância. Coloque o toque Sulfer no seu projeto.

editorial

Lá se vão dois anos em um mundo louco, durante os quais nos fechamos mais em nossas casas. Nesta edição ficam evidentes a volta dos eventos presenciais, os reencontros, as mostras e o enaltecimento das relações humanas.

Mesmo assim, nossa casa ainda é e sempre será o lugar onde temos mais liberdade para sermos nós mesmos, para colocarmos nossa essência, nossa história em cada cantinho.

Nesta edição vamos apresentar tendências e inspirações, mas uma coisa é certa: aqui na Simonetto nenhuma tendência substitui e se sobressai ao que manda o seu coração. E é por isso que somos cada vez mais milimetricamente você, para que você seja livre e permita-se olhar para os seus ambientes e se ver neles!

Boa leitura!





índice



32

Gabriel Fernandes assina ambiente Simonetto na 35ª Casa Cor São Paulo

Espaço SOMOS resgatou ancestralidade do povo brasileiro e marcou também 35 anos da Simonetto

10

Mostra Decolare exhibe 10 ambientes para suspirar

A mostra acontece em São José dos Campos, no estado de São Paulo, anexo ao *showroom* da revenda Simonetto na cidade

24

Simonetto chega à capital do Espírito Santo

Revenda Serra Design já atua há 15 anos no estado e expande com a Simonetto

40

Apartamentos decorados estimulam a compra de imóveis

Revenda Simonetto de Cascavel (PR) demonstra versatilidade do mobiliário em apartamentos com estilos bem diferentes



20

Convenção

Simonetto

SIMONETTO 35 ANOS:
convenção reúne
lojistas de 18 estados

expediente

DEPARTAMENTO DE MARKETING SIMONETTO

Fabiane Selhorst Simonetto

Suellen Warmling

marketing@simonetto.com.br

DEPARTAMENTO COMERCIAL

Bruno G. De Athayde

bruno@simonetto.com.br

Marcio S. Batista

marcio@simonetto.com.br

Vanildo Couto

vanildo@simonetto.com.br

EDIÇÃO



COMUNICAÇÃO

www.kakoi.com.br

SUBEDITORA

Kakoi Comunicação

DIREÇÃO DE ARTE

Dieinifer Busch

ARTE - FINAL

Dieinifer Busch

REVISÃO

Letícia França

ATENDIMENTO

Taisa Gruber

04

Notas

- *Vibes* de praia na cidade e em qualquer lugar: aposte na palha

- Pés metálicos conquistam dormitórios

- Puxadores com iniciais? Temos também!

- Top 5 puxadores dos nossos projetos

- O móvel mais procurado pós-pandemia

- O *reels* de milhões

- Concurso de *reels*

16

Simonetto Brasília

Simonetto chega à capital do país

18

Cozinha Experimental

Comida saudável pode ser fácil, bonita e saborosa

22

Lançamento

Simonetto lança coleção Olhares

44

Casa Cor ES

Simonetto na Casa Cor Espírito Santo

46

Tendência

Ripados por todos os lados

48

Ateliê

Lúdico no décor

50

Adega

Adega Simonetto é destaque em Santa Catarina

52

Novas Revendas

Vibes de praia na cidade e em qualquer lugar: aposte na palha

A leveza e o aspecto natural da palha entraram no mobiliário lá na década de 1950, e na busca por suavizar a loucura dos tempos modernos e trazer a natureza para dentro de casa, o material voltou com força total — tanto em peças soltas como cadeiras, vasos e objetos de decoração, como no mobiliário planejado em portas de armários.

A palha combina tanto com ambientes provençais como com os mais clássicos e virou uma peça coringa. O material é versátil e proporciona uma sensação de frescor e aconchego aos ambientes.

Nos projetos Simonetto, esse elemento tem aparecido em portas com estilo provençal (como no fundo de nichos), criando uma composição milimetricamente única.

Recentemente, a Sulfer, empresa do grupo Simonetto que fabrica portas em perfil alumínio, lançou também uma novidade seguindo essa tendência: as portas com tela de PVC imitando a palha. O produto está disponível em bege, cinza e preto (veja nas fotos).

Projeto: Analu Andrade

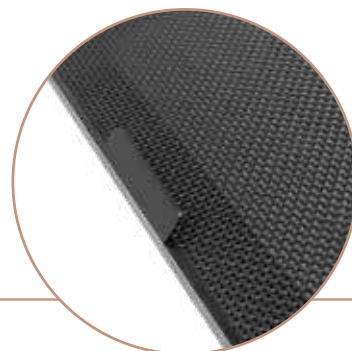

Pés metálicos conquistam dormitórios



As estruturas metálicas estão em todos os cantos da casa. O preto e o dourado seguem sendo as cores principais dessa aposta, que tem suas raízes no estilo industrial que tomou conta do décor nos últimos anos. Algo que tem se observado muito nos projetos Simonetto é a utilização das estruturas metálicas como pés das mesas de cabeceira. Com as possibilidades oferecidas pela Simonetto, o design pode ser feito de diversas maneiras. Fica aí o alerta de tendência para o projeto do seu dormitório!



Puxadores com iniciais? TEMOS TAMBÉM!

Você ama exclusividade? E quem não ama se sentir especial? Pensando nisso e inspirado em grandes grifes, a Simonetto tem possibilidade de ainda mais personalização em seu projeto: puxadores com as letras dos nomes de quem vai usar o móvel. A solução tem sido muito usada em quartos de casal, que ganham um toque todo especial com as iniciais do casal. Essa é mais uma forma de trazer histórias e significados a todos os cantos da casa.





Top 5 puxadores dos nossos projetos

O puxador está para o móvel planejado assim como uma jóia ou acessório está para um look lindamente escolhido. É a peça chave que fecha o projeto com aquele toque especial. Para facilitar sua escolha, listamos aqui os cinco modelos preferidos dos projetos Simonetto pelo Brasil, ou seja, os queridinhos de designers, arquitetos e clientes.



1º LUGAR: PUXADOR KEN

Com linhas retas, é um coringa dos projetos modernos. Está disponível em várias cores.



2º LUGAR: PUXADOR SHELL

Capaz de mudar o estilo de um projeto com o formato inovador de concha, o puxador Shell é de fácil limpeza e fica bem em dormitórios, além de cozinhas e escritórios. As cores dourada e rose gold estão entre as mais escolhidas.



3º LUGAR: PUXADOR ORION

É um puxador-ponto perfeito para gavetas e portas menores, aquela escolha que não tem erro — basta harmonizar com a cor do mobiliário.



4º LUGAR: PUXADOR HOUSE

O House possui laterais arredondadas, trazendo suavidade ao ambiente. Também pode ser encontrado em várias cores.



5º LUGAR: PUXADOR BEETLE

O Beetle vem com a proposta de fazer uma releitura dos tempos antigos. É confortável de manusear e revela-se uma verdadeira jóia.

O móvel mais procurado pós-pandemia

Durante a Mostra Decolare (leia a matéria completa nas próximas páginas), um dos ambientes que chamou atenção foi a sapateira criada pela arquiteta Débora Oliveira.

Um dos hábitos adquiridos pela maioria da população durante a pandemia é o de não entrar em casa com os sapatos da rua. Em países da Europa, por exemplo, é muito comum ter um móvel de apoio para bolsas, casacos e sapatos logo na entrada da residência, já que faz mais frio e as casas geralmente têm aquecimento — por isso as pessoas costumam tirar os casacos assim que entram em ambientes internos.

Móvel com sapateira | Projeto: Débora Oliveira | Foto: Wesley Cunha

Por aqui, a aposta agora é inserir esse móvel como um elemento decorativo que além de conferir muito charme ao ambiente também proporciona praticidade e organização ao sair e entrar em casa.

Nessa proposta foi instalado um painel ripado para servir de apoio aos suportes das bolsas e inserido um lindo estofado para que o móvel possa ser usado como banco também para calçar os sapatos.



O *Reels* de milhões

Recentemente um *reels* (vídeo curto do Instagram) publicado no perfil oficial da indústria (@simonetto.official) ganhou destaque no Brasil e no mundo. Era uma publicação que mostrava o sistema *Free Fold* elétrico sendo aberto. O vídeo viralizou e chegou a mais de 20 milhões de pessoas, fazendo sucesso em países como Turquia e Índia.



O sistema *Free Fold* é fabricado pela marca alemã Hafele. Por permitir que o puxador fique acessível a todo o momento, esse articulador é ideal para portas mais altas, podendo ser aplicado em diferentes tipos de acabamentos e materiais. Seu movimento articulado faz com que uma pequena área livre à frente e acima do armário seja necessária durante sua abertura.

Concurso de *Reels*

Os revendedores Simonetto estão colocando para fora seus talentos para encenação com um concurso criado pelo marketing da fábrica para estimular as postagens no *feed* da **@simonetto.official** com conteúdos que envolvam as pessoas que fazem a Simonetto acontecer pelo Brasil.

Na primeira edição, os ganhadores foram:

- **Simonetto Erechim (RS)** com mais de 500 mil visualizações
- **Simonetto Uberlândia (MG)** com mais de 100 mil visualizações
- **Simonetto Jardim das Américas/Curitiba (PR)** com mais de 50 mil visualizações

As premiações dessa primeira edição aconteceram presencialmente durante a convenção da indústria realizada no mês de maio, em São Paulo.

Recentemente a Simonetto realizou também o segundo concurso de *reels* entre lojistas, e várias opções legais foram publicadas no perfil oficial da indústria. Acesse nosso perfil no Instagram e veja como os móveis Simonetto podem facilitar seu dia a dia.



Vladimir, revendedor de Erechim (RS), ficou em 1º lugar



Diandra, revendedora de Uberlândia (MG), ficou com o 2º lugar



Luciano e Michel, revendedores da loja Jardim das Américas, de Curitiba (PR), ficaram com o 3º lugar



Mostra Decolare exibe 10 ambientes para suspirar

A mostra acontece em São José dos Campos, no estado de São Paulo, anexo ao showroom da revenda Simonetto na cidade



A revenda Simonetto de São José dos Campos (SP), a Decolare Ambientes, transformou o *showroom* novo da loja em uma mostra, a Mostra Decolare.

O ambiente é aberto à visitação e conta com ambientes assinados por renomados arquitetos e designers da região do Vale do Paraíba.

Ao todo, são dez espaços que compõem uma casa completa. Separamos alguns para que você possa fazer um tour pela mostra através da nossa revista.

Na sala e chapelaria por Débora Oliveira, estruturas metálicas em dourado em um charmoso estilo industrial chique, mobiliário em tom terracota no nosso padrão Ceramik, parede revestida com o padrão Marmo, imitando um mármore italiano preto imponente, e painel ripado no teto, conferindo muito aconchego ao espaço.



Detalhes de uma sala de reuniões que não passa despercebida, por Analu Andrade em São José dos Campos. As portas provençais com as telas rústicas trazem aconchego ao projeto, no qual o azul e o branco predominam, lembrando o estilo mediterrâneo.

A cor do ano é o azul índigo, e o escritório idealizado por Analu Andrade vem provar por quê. O índigo trabalha a energia do chakra frontal, que aguça nossa intuição e eleva e expande nossa consciência. É perfeito para ser combinado com tons neutros e amadeirados claros.

Escritório | Projeto: Analu Andrade | Fotos: Wesley Cunha



Cozinha e sala de jantar | Projeto: Natália Traummüller e Lucas Sonnewend | Fotos: Wesley Cunha

O casal de arquitetos Natália Traummüller e Lucas Sonnewend, da Sonne Müller, projetaram com maestria essa área gourmet integrada à sala de jantar. Para quem ama os tons mais sóbrios e o estilo industrial, é uma inspiração de encher os olhos. Nas portas superiores, portas em vidro piramidal com perfis em alumínio preto. Esse material é bem interessante porque, de certa forma, é translúcido, porém os itens dentro do armário ficam “embaçados”.





Cozinha e sala de jantar | Projeto: Natália Traummüller e Lucas Sonnewend | Fotos: Wesley Cunha

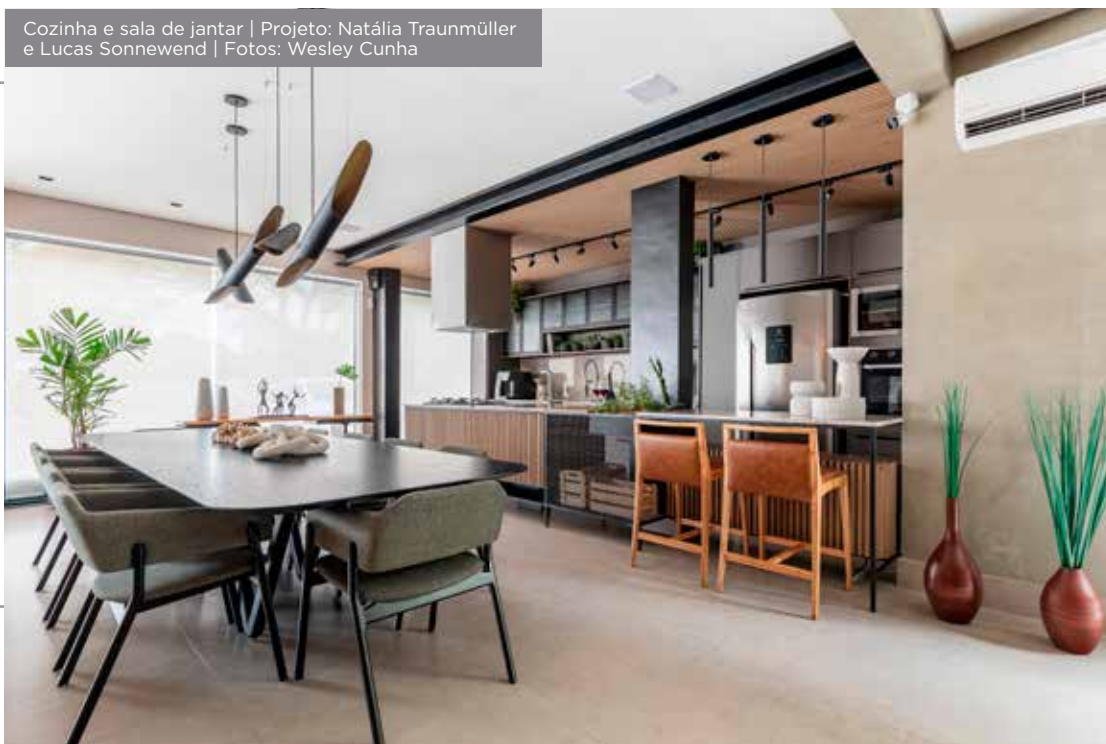

Cozinha e sala de jantar | Projeto: Natália Traummüller e Lucas Sonnewend | Fotos: Wesley Cunha



Dormitório casal | Projeto: All Arquitetura (Polyana Mello) | Fotos: Wesley Cunha

Este lindíssimo dormitório de casal planejado por Polyana Mello, da All Arquitetura, tem uma proposta *total white* com detalhes em dourado nos perfis em alumínio. Um espaço que chama atenção pela elegância e pelo requinte. A iluminação em LED fecha o projeto com efeito UAU!



Dormitório casal | Projeto: All Arquitetura (Polyana Mello) | Fotos: Wesley Cunha



Área gourmet com churrasqueira realizado pela Pherpa Arquitetura (Fernando Pherpa e Maria Fernanda Frediani), onde prevalece o uso de diferentes texturas e materiais, além do contraste de cores. Churrasco sem bagunça, sem estresse – e, vamos combinar, bem elegante. Destaque para a área do exaustor revestida com ripado no mesmo tom das portas da bancada. Uma proposta moderna e atemporal

Área gourmet com churrasqueira | Projeto: Pherpa Arquitetura (Fernando Pherpa e Maria Fernanda Frediani) | Fotos Wesley Cunha



Área gourmet com churrasqueira | Projeto: Pherpa Arquitetura (Fernando Pherpa e Maria Fernanda Frediani) | Fotos Wesley Cunha

Inspire-se nesta sala com cores nada comuns. O ripado no teto, o efeito mármore do nosso padrão Marmo na parede, as estruturas metálicas em dourado e as portas no tom terroso do Ceramik criaram uma proposta milimetricamente única. A responsável foi a arquiteta Débora Oliveira.

Chapelaria e sala | Projeto: Débora Oliveira | Fotos: Wesley Cunha





Simonetto chega à capital do país

A estreia da marca em Brasília aconteceu com um ambiente inspirador na mostra Mainline

A Simonetto também está presente em um dos ambientes da mostra Mainline em Brasília, no Distrito Federal. Ao todo, 13 diferentes escritórios de arquitetura assinaram os ambientes da mostra, que terá duração de dois anos.

A nossa revenda chega à capital do país surpreendendo com imponentes projetos. No Espaço Feeling, idealizado por Eliene Lucindo, os visitantes podem conhecer a tecnologia do mobiliário Simonetto.

Trata-se de um espaço aconchegante, que mistura texturas com muito charme. O mobiliário neutro e moderno contrastou com o uso das pedras nas paredes e do mármore na bancada e no piso, trazendo a atmosfera da natureza para dentro da mostra.





Para Laertes Barros, revendedor Simonetto na capital, estar presente na Mostra Mainline é motivo de grande satisfação. “A Mainline é vanguarda em nossa linda capital federal, sinônimo de qualidade em móveis de alto padrão. Ter sido convidado a fazer acontecer o Espaço Feeling elaborado pela criativa Eliene Lucindo proporcionou a atmosfera ideal para a chegada da marca em Brasília”, conclui.

Na foto, Laertes Barros, lojista da Simonetto Brasília, e a arquiteta Eliene Lucindo celebram a repercussão do Espaço Feeling.

Fotos: Edgard Cesar Neto



Simonetto
Brasília

Comida saudável pode ser fácil, bonita e saborosa

E fica ainda melhor quando tem os móveis Simonetto como cenário



Uma cozinha laboratório. Essa é a proposta do ambiente projetado por Simone Galliano e executado pela revenda Simonetto Iguacu, de Curitiba (PR), para Luisa de Figueiredo e Thais Galliano, do projeto Duas Cozinha Experimental. O ambiente foi pensado tanto para ser palco das receitas repassadas pelas amigas como um estúdio criativo para locações, degustações e afins.

No perfil do Instagram **@duas.cozinhaexperimental** elas compartilham receitas de dar água na boca e fotos muito bem produzidas e conceituais.

“Apaixonadas pela comida de verdade e pela experiência, que vai desde a proveniência dos alimentos até a forma como são servidos e apreciados, o que nos move é transmitir que é possível ter uma alimentação limpa, saudável e saborosa no dia a dia de qualquer pessoa”, explicam Luisa e Thais.





Thais é formada em Hotelaria, Design e Eventos pelo Centro Europeu e em Natural Chef e Health Coach pela N.O.S Escola de Portugal, além de contar com certificações na área de gestão de projetos e empreendedorismo e experiências em economia criativa para empresas, atuando como desenvolvedora de novos produtos e aplicação comercial.

Já Luisa de Figueiredo é formada em Direito pela Universidade Positivo e Health Coach pela Carevolution, com certificação em cozinha funcional pela Escola Fran Tonello, entre outros cursos relacionados.

O ambiente é cheio de leveza e conforto para cozinhar e proporciona às profissionais a praticidade de ter uma cozinha totalmente funcional e de excelente qualidade nos acabamentos para criar e realizar o trabalho com agilidade e muita inspiração.

No canal da Simonetto no YouTube é possível conferir o projeto Minuto na Cozinha, em que Luísa e Thais apresentam receitas simples e saudáveis direto da cozinha Simonetto.





SIMONETTO 35 ANOS: convenção reúne lojistas de 18 estados

Participantes foram surpreendidos com show surpresa de Bruno, da dupla Bruno & Marrone



A Simonetto Indústria reuniu no primeiro semestre de 2022, em São Paulo, representantes de cerca de 80 revendas da marca de todo o Brasil. O evento incluiu treinamento, experiências memoráveis, apresentação de novos produtos e da coleção Olhares.

Entre os lançamentos da marca, contamos com mais cores, mais modulações, mais possibilidades e mais personalização no ateliê Simonetto, que é uma área dentro da indústria destinada à fabricação de peças especiais.

Além disso, neste ano de 2022 a Simonetto comemora 35 anos de empresa. ***“Somos uma empresa que sempre inovou, investiu, cresceu, mas nunca perdendo nossa essência, de valorizar as pessoas e nossos lojistas”***, declarou o sócio-proprietário da Simonetto, Jairo Simonetto.

Para o sócio-proprietário Ivam Simonetto, é uma honra ver todos os lojistas reunidos novamente. ***“No tempo de pandemia as pessoas olharam para suas casas com mais carinho do que nunca, e isso se reflete no trabalho que nossas revendas vieram fazendo. Reencontrar todos é motivo de muita gratidão”***, comenta Ivam.

O evento contou com palestras de renomados especialistas em varejo e marketing, como Flávia Mardegan e Suellen Warmling.

No encerramento, em uma descontraída comemoração chamada de ***“Boteco Simonetto”***, os participantes foram impactados com um show surpresa do Bruno, da dupla Bruno & Marrone. Foi um momento inesquecível de celebração e *networking*.





Simonetto lança coleção Olhares

Lançamentos 2022 vêm propor um novo olhar para o morar e destacam cores que estiveram entre as maiores tendências do Isaloni, o salão do Móvel de Milão, na Itália



A coleção Olhares vem para mostrar a chegada de um novo tempo.

Um tempo de olhar pra dentro.

De enxergar mais.
De ver além. De sentir.

Um reencontro, uma reconexão.

Com mais natureza e mais leveza.

Dos tons da terra aos tons do céu,
queremos olhar lares com cores
que refinam.

Qual é a sua cor preferida entre
nossas novidades?



**DAMASCO**

O padrão Damasco, em um agradável tom de amarelo queimado e com textura matte, equilibra suavidade e energia. Combina com tons terrosos, além de ser perfeito com madeiras médias e escuras.

GALÊS

Já o Galês é a tradução do carvalho branco do País de Gales. É um padrão de beleza singular, leve e versátil, que combina com projetos clássicos e contemporâneos.

AZUL ASTRAL

Azul Astral vem para completar a cartela de azuis disponíveis entre os MDFs da Simonetto. Suave e agradável, remete a boas energias, consoante aos anseios impostos por momentos desafiadores. Seu tom azul emana tranquilidade, nos encoraja à vida. Um convite a se deixar envolver, imergir, tocar o leve e infinito azul.

BEIGE

Padrão de cor e textura neutras, o Beige pode ser usado tanto no mobiliário corporativo quanto no residencial, oferecendo a possibilidade de combinações surpreendentes. Apresentado na textura Chess.

VEREDAS

O Veredas é um amadeirado médio e versátil que aceita diferentes composições com leveza, trazendo a natureza para dentro dos ambientes.

DEVA

Com a trama marcante e convidativa do tecido Deva, este nosso lançamento se destaca por seu efeito tridimensional. Tem tonalidade neutra e versátil, permitindo inúmeras composições e usos.

ABSOLUTO

O Absoluto é indicado para ambientes sóbrios, que pedem acolhimento e tranquilidade, contribuindo para a transformação dos espaços onde o tempo passa mais devagar, bloqueando o caos do mundo exterior.

PINOLE

Inspirado nos tons encontrados na natureza, como os de castanhas e sementes, o nosso lançamento Pinole transforma o espaço em um ambiente revigorante.

LONDRES

O Londres foi inspirado na elegância e sobriedade da capital da Inglaterra, possui suavidade e leveza nas aplicações criativas. Um tom neutro nunca teve tanta atitude na hora de compor um espaço.

Simonetto chega à capital do Espírito Santo

*Revenda Serra Design
já atua há 15 anos no
estado e expande com
a Simonetto*



Conforto e funcionalidade se tornaram as palavras de ordem quando o assunto é design de interiores. Essas novas demandas surgiram nos últimos anos, com as pessoas passando mais tempo dentro das próprias residências. Se antes a casa era, para muitos, apenas um espaço para descansar depois do trabalho, hoje ela é, mais do que nunca, um lar e um porto seguro. Por isso, além de pensar milimetricamente na combinação dos espaços, também é preciso ter sensibilidade para entender o estilo, a personalidade e as necessidades de cada cliente.

Foi com essa visão que a loja de móveis planejados Serra Design ganhou espaço no mercado capixaba. Colocando o cliente em foco e priorizando a qualidade, a Serra Design atua há 15 anos no Espírito Santo, em Laranjeiras, e agora chega à capital como uma revenda Simonetto, inaugurando um *showroom* que é uma verdadeira experiência pela casa da modernidade.

Chamam atenção os acessórios inéditos disponíveis na cozinha. A tecnologia de ferragens utilizada no ambiente é da marca austríaca Grass, exclusiva da loja no Espírito Santo.

“A Grass é uma empresa de ferragens premiada em diferentes feiras mundiais que permite um acabamento bem diferenciado, e a Simonetto é uma indústria de móveis com tradição de 35 anos no setor. Entendo que, diariamente, estamos lidando com as expectativas dos nossos clientes, por isso, me preocupo pessoalmente com nossos produtos e com todos que passam por aqui para evitar qualquer tipo de frustração”, explica a proprietária da loja, Irany Rodrigues.

A diretora comercial da Simonetto, Fabiane Simonetto, conta que a Serra Design está sendo pioneira entre as cerca de 70 revendas da marca em 18 estados brasileiros. *“É o primeiro modelo desse tipo de cozinha que instalamos no país. Os acessórios estão mais robustos, a capacidade de carga das gavetas é maior, e o sistema de toque mais eficiente, permitindo que os clientes possam clicar em qualquer canto, de até um metro e meio, para abri-las de forma inteligente e ordenada”,* destaca.

OS ESPAÇOS DECORADOS

Quem também acompanhou todo esse desenvolvimento foi o designer de interiores Everthon Muquy Bañoso. Segundo Irany, ele foi o primeiro profissional a ir à sua loja, em Laranjeiras, acompanhado de um cliente, há 14 anos. Com a expansão da marca para Vitória, também veio o convite para montar um espaço na nova unidade. O resultado é um ambiente cheio de influência dos tons terrosos.

“Quis trabalhar cores da terra, madeira e tons de barro. A ideia era trazer algo ligado a ter o pé no chão, força da natureza e a concepção de raiz. O espaço ficou bem aconchegante e sinto que os clientes ficam confortáveis, como acontece em todas as outras áreas da loja, que também estão muito elegantes”, explica.

Outra parceira de anos da Serra Design é a arquiteta Daniella Mazega, que fez a vitrine da nova loja. *“Nos conhecemos em 2015. Entendendo mais do produto,*

percebi também que a forma de trabalho combinava muito com meus valores como empresa. Nesta loja, o conceito é mais sofisticado e minimalista. Fiquei responsável pela vitrine e trabalhamos nela com tons de madeira MDF mais claros, que estão bem em alta”, ressalta.

Para o designer de interiores Carmo Della Motta, a parceria com a Serra Design e a Simonetto Móveis também tem dado muito certo. *“Vitória precisava dessa unidade devido ao distanciamento com a Serra. Agora, no eixo da decoração na capital, que é na Rio Branco, o conceito fica ainda mais forte”,* pontua.

A vitrine da loja apresenta uma proposta inovadora com mobiliário revestindo as paredes e criando um lindo efeito de continuidade e uniformidade no canto alemão e na bancada. O espaço é assinado por Mazega Arquitetura.

NOVA LOJA E PARCERIA COM A SIMONETTO MÓVEIS

Com 15 anos de história, a proprietária afirma que a meta sempre foi fazer uma loja à altura do público capixaba e com que, acima de tudo, as pessoas se identificassem e se sentissem em casa. *“Ter uma unidade na capital sempre foi um grande sonho meu, então essa inauguração é muito emocionante”,* revela Irany Rodrigues.

Hoje, a Serra Design trabalha exclusivamente com os móveis planejados Simonetto, mas esse casamento foi resultado de um longo namoro.

Pelo menos é assim que descreve o arquiteto da Simonetto Móveis Planejados, Bruno Garcia. *“Ficamos interessados pela seriedade da marca. Hoje, devido à pandemia, a relação com a casa mudou e está no centro do palco. Os ambientes estão mais aconchegantes e a nossa busca por inovação continua”,* pontua.





Uma cozinha atemporal com nuances neutras, portas amplas, iluminação em LED vertical, uma atmosfera *clean* e detalhes modernos — tudo milimetricamente pensado por Max Douglas.

Cozinha | Projeto: Emilia Lopes Arquitetura | Fotos: Camila Santos



Cozinha | Projeto: Emilia Lopes Arquitetura
Fotos: Camila Santos

Imagine a experiência de ter um móvel camuflado em casa. O projeto de Emilia Lopes Arquitetura trouxe um conceito inovador de uma cozinha, neste caso em estilo provençal, que pode ser totalmente escondida quando não está sendo utilizada, permitindo um aspecto *clean* ao ambiente.

O espaço dos sonhos para os amantes de vinho. Ambiente idealizado por Roberto Espirito Santo. Aqui, o padrão em MDF Pau Ferro foi combinado com o padrão Absoluto, e os vinhos foram distribuídos de diferentes maneiras, usando vários dos nossos acessórios e possibilidades.

O efeito *clean* dessa cozinha projetada pelo arquiteto Max Mello surpreende com a harmonia entre as peças em alto brilho e vidros com nosso elegante modelo de puxador cava com iluminação para garantir um efeito ainda mais uniforme ao ambiente. Com um estilo bastante minimalista, o arquiteto quebrou o *total white* dessa cozinha com detalhes industriais no nicho, usando estruturas metálicas em preto para armazenar utensílios que são de uso diário na bancada, deixando o ambiente mais funcional.

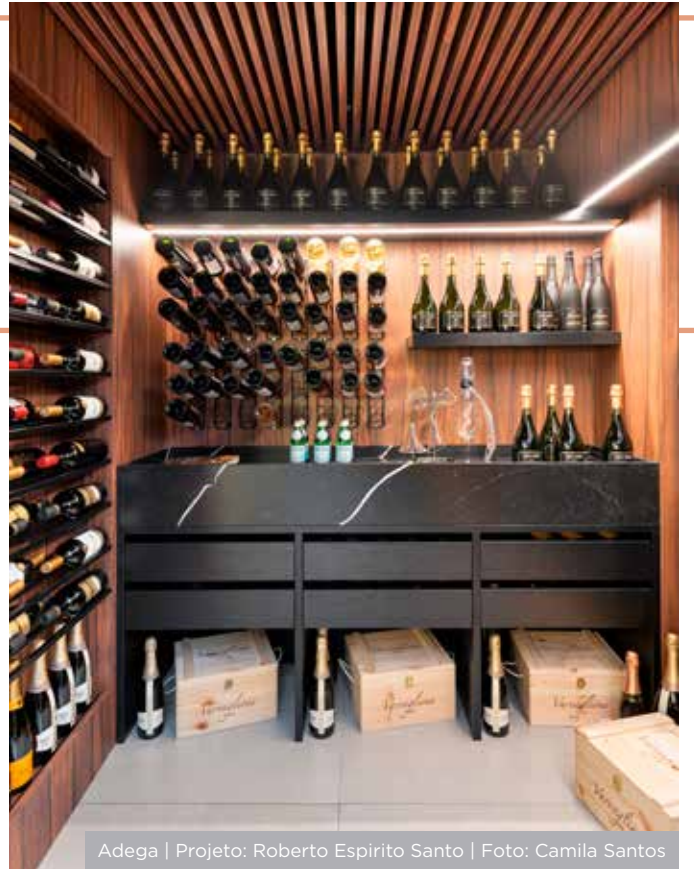

Adega | Projeto: Roberto Espirito Santo | Foto: Camila Santos

Cozinha | Projeto: Max Mello | Foto: Camila Santos



O móvel da sala de jantar cumpre função decorativa além de funcionar como cristaleira e apoio para as louças, com prateleiras iluminadas, amplas portas e muito bom gosto.



Sala de jantar | Foto: Camila Santos

Um ambiente que quebra padrões, agrega aconchego e conta histórias em todos os detalhes por Everthon Muquy Baños. Revestida por completo em MDF Pau Ferro, esta sala utiliza padrões bem distintos para criar uma atmosfera inovadora. No *home*, o padrão Ceramik, em tom terracota, com detalhes vazados nas portas (possibilidades do nosso ateliê) e ao fundo um painel no padrão Petra, que lembra uma pedra natural.

Quarto | Projeto: Carmo Della Mota | Foto: Camila Santos



Este dormitório elegante em tons neutros foi criação do designer de interiores Carmo Della Motta. Com amplas portas em vidro refletivo, o closet conta com iluminação interna e se integra ao espaço com muito charme e sofisticação.

Sala Rosê | Projeto: Everthon Muquy Baños | Fotos: Camila Santos



Sala Rosê | Projeto: Everthon Muquy Baños | Fotos: Camila Santos

O *home* do quarto ganhou uma penteadeira integrada com luz especial para produções de beleza, painel ripado, iluminação em LED e design milimetricamente exclusivo pelas talentosas arquitetas Camila e Patrícia, da Casati Grasselli.

Quarto | Projeto: Camila e Patrícia (Casati Grasselli) | Foto: Camila Santos



Os destaques neste projeto são os detalhes em 45° no nicho e as portas clássicas no mesmo padrão de MDF, produzidos no Ateliê Simonetto. A pedra translúcida agrega sofisticação ao mobiliário, seja na bancada ou no painel. Ambiente idealizado por Roberto Espírito Santo.

Escritório | Projeto: Roberto Espírito Santo | Foto: Camila Santos





Casa Cor SP





Gabriel Fernandes assina ambiente Simonetto na 35ª Casa Cor São Paulo

*Espaço SOMOS resgatou
ancestralidade do povo
brasileiro e marcou também
35 anos da Simonetto*

A Simonetto marcou presença na Casa Cor São Paulo 2022 com o ambiente Somos, assinado pelo arquiteto Gabriel Fernandes.

O espaço de 70m² destacou materiais, texturas, cores e elementos da essência do nosso país, contando a história do que nós, brasileiros, SOMOS. O projeto propôs um retorno a nossa ancestralidade, nossa história, nossa essência como seres humanos, trazendo o design com significado.

Gabriel é um amante de todas as facetas do nosso país, retratadas no projeto “Brasis que vi”, no qual visitou vários lugares da nação em busca de inspiração, resgatando memórias e histórias que compõem um design autêntico e que representa as diversas culturas.

Fotos: Denilson Machado





Em entrevista para o site da Casa Cor, Fernandes destacou a intenção de falar sobre o coletivo. ***“Minha intenção é dar voz a bons projetos e valorizar nossa origem e ancestralidade. Mostrar uma síntese de experiências adquiridas. Por isso, o nome do espaço é Somos”***, afirma. A arquitetura vem sem excessos e monocromática, com revestimento de ladrilho hidráulico na cor bege e marcenaria com réguas curvas, que atua como um invólucro. ***“Os ripados trazem movimento, uma dança para o olhar e o sentir”***, completa.

Revestindo as paredes, o ripado ondulado veio apresentar uma das possibilidades milimetricamente exclusivas e personalizáveis do nosso ateliê. A paleta de cores do ambiente remete à natureza, destacando as frentes dos armários na cor Damasco, padrão da nova coleção Olhares da Simonetto, que foi executado nas portas clássicas, detalhes que fazem a diferença e evidenciam todas as possibilidades do mobiliário. ***“A Simonetto cresceu muito nos últimos anos e isso está relacionado a estarmos sempre em evolução, sem deixar de lado nossa base, nossa essência e nossos valores. Estamos muito orgulhosos de estar na Casa Cor, que é uma grande vitrine para todo o continente, em um ambiente com tanta sensibilidade como o Somos”***, conta Fabiane Simonetto, diretora comercial da indústria.



Fornecedores ambiente **SOMOS**

Stylo Classe

Kyowa

Lucam Automação

Eurocuccina

Dois Trópicos

Loja Téo

Matricaria

Marcelo Oséas

Denilson Machado

Christus Nóbrega

Adrianna Eu

Renato Imbroisi

Caixa Tomada

LG

Deca

Marmoraria Tramonto

Elettromec

Dalle Piagge

Coral

Engtri

Ateliê Morro do Bambu

Studio Guido





A Casa Cor é reconhecida como a maior e mais completa mostra de arquitetura, design de interiores e paisagismo das Américas. A edição deste ano de 2022 inovou: desta vez, aconteceu no coração de São Paulo, na Avenida Paulista.



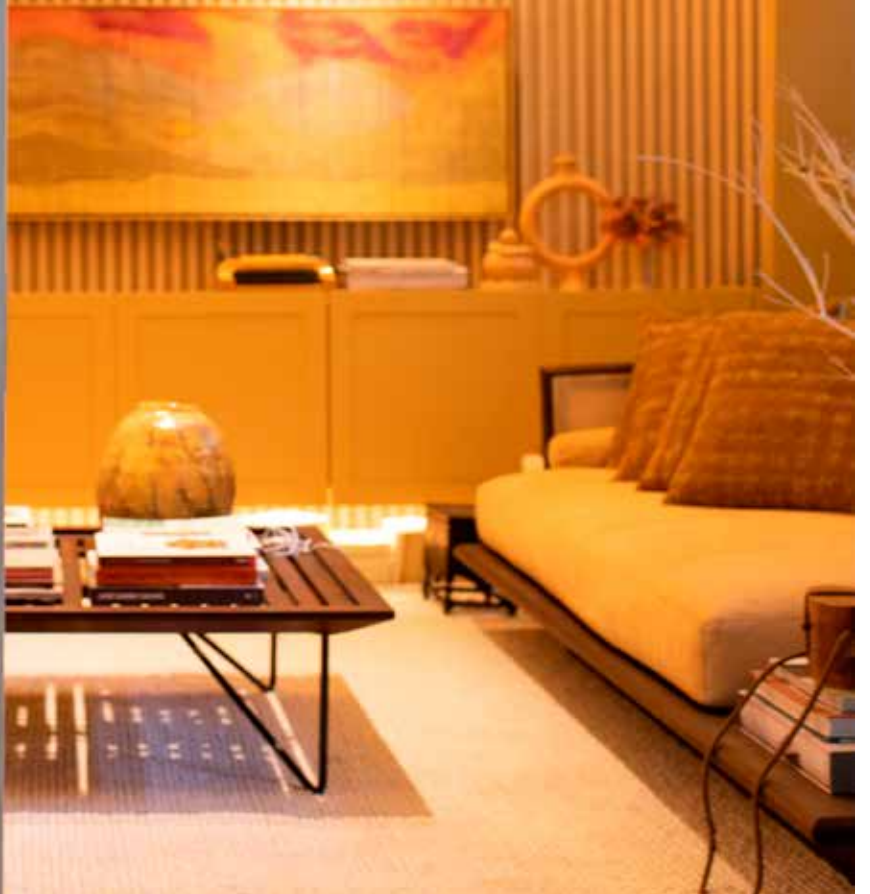

Fotos: Denilson Machado

Uma curiosidade é que, em 2022, a Simonetto comemora 35 anos de expertise no setor moveleiro — coincidindo com a Casa Cor, que também comemora 35 anos.





JACAFONE

Durantes suas pesquisas e garimpos no projeto “Brasis que vi”, o arquiteto conheceu a comunidade brasiliense Maria do Barro, um projeto social que usa a cerâmica para transformar a vida de várias famílias.

O “jacafone” é um objeto criado por Luís, um menino de 11 anos, que materializa suas brincadeiras imaginárias por meio da cerâmica. Foi assim que ele desenvolveu esse jacaré que funciona como um amplificador de som para celulares.

O “jacafone”, assim batizado por Luís, é o símbolo materializado da voz que esses projetos precisam para terem continuidade. A peça de decoração esteve no ambiente Simonetto na Casa Cor São Paulo e foi enviada como um presente para arquitetos parceiros de todo o Brasil, enaltecendo o quanto a Simonetto acredita e valoriza design com história, significado, valores e essência.



Jacafone



Apartamentos decorados estimulam a compra de imóveis

Revenda Simonetto de Cascavel (PR) demonstra versatilidade do mobiliário em apartamentos com estilos bem diferentes

Ao construir um imóvel com muitos apartamentos à venda, uma das primeiras estratégias para atrair clientes é sempre a ambientação de um apartamento decorado para tornar a experiência de compra muito mais imersiva.

Clientes que visitam um ambiente mobiliado conseguem ter uma noção real de como poderia ficar aquele imóvel, e assim têm muito mais chance de fechar negócio e investir em um apartamento.

Algumas construtoras inclusive costumam realizar eventos de experiências dentro dos decorados, como churrascos, jantares com chefs e degustações de vinhos, para que o futuro morador possa ter a sensação de como seria ter um momento de confraternização entre amigos na sua casa.

E pensando nisso, a Construtora Viver Bem, da cidade de Cascavel (PR), procurou nossa revenda para mobiliar dois apartamentos no Edifício Osmário Saraiva.



Os projetos foram assinados pelas arquitetas Roberta Palmiro e Luana Palmiro, da S + Arq.

Em cada apartamento, um estilo e uma proposta, visando atrair públicos distintos e demonstrar a versatilidade do empreendimento — além de, é claro, dos móveis planejados Simonetto, que se adaptam a qualquer personalidade e estilo.

Fotos: Sirlei Oldoni



Um dos espaços foi pensado para um jovem casal moderno e descolado, com ambientes integrados, cores mais fortes e escuras e estilo mais contemporâneo, com uma pitada do efeito industrial.



Já o segundo apartamento foi idealizado para uma família mais tradicional, utilizando cores mais suaves e um estilo mais clássico.





Simonetto na Casa Cor Espírito Santo



O mobiliário Simonetto estrelou o ambiente Empório Capixaba, uma área gourmet assinada por Juliana Guarize e Tássia Hoffmann

As arquitetas Juliana Guarize e Tássia Hoffmann, da Guarize Hoffmann, assinaram um ambiente na 25ª edição da Casa Cor Espírito Santo de 2021. O ambiente Empório Capixaba foi uma área gourmet com 75 m².

Com um conceito elegante, o ambiente também deixou expostos produtos produzidos pelo circuito de agroturismo capixaba, que compõem boa parte dos pratos da gastronomia contemporânea de grandes chefs.

O espaço possuía vários ambientes para as pessoas se agruparem, tendo a mesa central diversos lugares em torno do cooktop, churrasqueiras e frigobar, além dos bancos e mesas de apoio.

No mobiliário Simonetto, tons sóbrios e escuros, vidros transparentes e modernos, e o famoso painel ripado marcando tendência como revestimento no espaço.

Fonte: Folha Vitória

Fotos: Camila Santos





RIPADOS POR TODOS OS LADOS

Os painéis viraram revestimento para a casa toda e prometem ficar

Em uma visita rápida ao perfil da Simonetto (@simonetto.official) no Instagram é possível notar o quanto os painéis ripados realmente ganharam força nos últimos meses. A maioria dos grandes projetos inclui pelo menos algum detalhe com eles — seja como um divisor de ambientes, uma cabeceira de cama, um painel para a sala de TV ou como revestimento nas paredes e nos tetos da casa inteira.

Para Bruno Garcia de Athayde, arquiteto da Simonetto, o ripado tem revolucionado os revestimentos de paredes. *“Além de ser uma opção que leva design e sofisticação para o ambiente, ele pode ser usado para camuflar imperfeições, pilares, vigas, esconder fios e tubulações, e até mesmo deixar portas invisíveis”*, explica.

A boa notícia é que não se espera que o ripado saia de moda tão cedo, pois essa é uma solução que consegue agradar tanto os olhares mais modernos e descolados como os clássicos e tradicionais.



Loja: Felicitta de Chapecó (SC) | Projeto: Athos Peruzzolo | Fotos: Ivan Araújo



Com as opções e facilidades disponíveis no ateliê Simonetto, que permitem um ambiente ainda mais milimetricamente personalizado, é possível variar tamanhos e formatos dos ripados — mais largos, mais distantes, com frisos mais ou menos profundos, e até efeitos ondulados.

“Muitas pessoas se perguntam sobre a praticidade e limpeza. Esse é um cuidado que nossas revendas têm na hora de fazer o projeto, evitando que as ripas sejam muito finas ou muito profundas, o que dificultaria a limpeza do dia a dia”, esclarece o arquiteto.

Loja: Felicitta de Chapecó (SC) | Projeto: Athos Peruzzolo | Fotos: Ivan Araújo



Loja: Simonetto Sorriso (MT) | Projeto: Rone Parizzi e Jair Portari | Fotos: Pauliti Turatti



Loja: Simonetto Sorriso (MT) | Projeto: Rone Parizzi e Jair Portari | Fotos: Pauliti Turatti

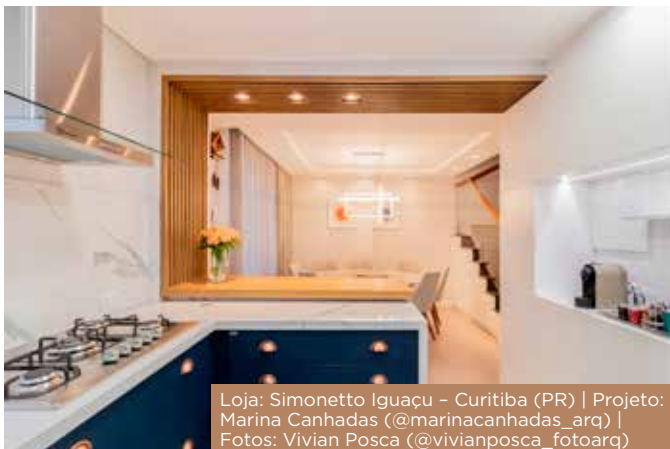

Loja: Simonetto Iguacu - Curitiba (PR) | Projeto: Marina Canhadas (@marinacanhadas_arq) | Fotos: Vivian Posca (@vivianposca_fotoarq)

Outro ponto de atenção é a orientação dos painéis: quando usados na vertical, criam uma percepção de ambiente com mais altura, e quando usados na horizontal, trazem mais profundidade.

De todos os pontos positivos, o que mais gostamos de destacar — e que você pode comprovar olhando para as fotos desta matéria — é o quanto eles nos trazem a sensação de aconchego.

Loja: Felicitta de Chapecó (SC) | Projeto: Athos Peruzzolo | Fotos: Ivan Araújo

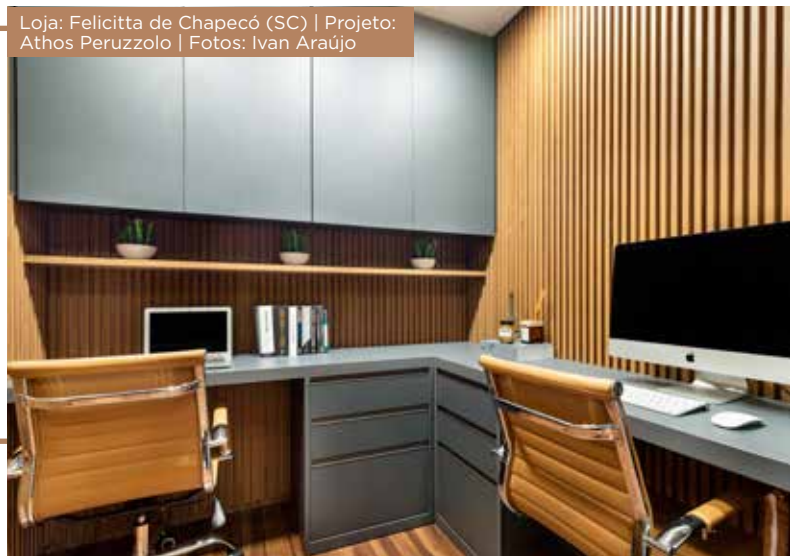



Loja: São José dos Campos (SP) | Projeto:
Laire Lane | Fotos Wesley Cunha

Lúdico no décor

Possibilidades do ateliê Simonetto estimulam a criatividade dos profissionais que criam o projeto e também das crianças que usarão os ambientes

Albert Einstein já dizia que a criatividade é a inteligência se divertindo.

Estimular a criatividade e a imaginação das crianças desde cedo ajuda a formar adultos que depois, no mercado de trabalho, saberão buscar ideias inovadoras e soluções únicas para os problemas que encontrarem.

Por isso, apostar em uma decoração lúdica para os espaços onde os pequenos irão brincar, estudar e descansar contribui não só para o bem-estar e diversão, mas para a própria educação.





Em matéria da revista Crescer, estudiosos concluíram que **“pessoas criativas conseguem ser flexíveis e mais capazes de absorver e se adaptar aos avanços tecnológicos e tirar mais proveito de novas oportunidades”**.

Com as possibilidades oferecidas pelo ateliê Simonetto, área da indústria destinada somente a projetos especiais que permite, por exemplo, cortes mais arredondados e medidas ainda mais personalizadas, designers, arquitetos e projetistas têm uma incrível liberdade de criação, e o resultado tem sido cada vez mais projetos que fogem do padrão — como é o caso dos ambientes infantis.

Cabeceira de cama, mesa de estudos, *home theater* e sofá de leitura emoldurados em casinha, cercas com padrões em diferentes cores, nichos em formatos diferentes, tudo sem limites para sonhar e realizar.



Loja: Felicitta de Erechim e
Chapecó (SC) | Fotos: Ivan Araújo



Loja: Felicitta de Erechim e
Chapecó (SC) | Fotos: Ivan Araújo



Adega Simonetto é destaque em Santa Catarina

Ambiente fez parte da Mostra Decorare, um dos maiores eventos do setor no sul do país

As revendas Simonetto de Chapecó (SC) e Erechim (RS) participaram da Mostra Decorare, um dos maiores eventos do setor no sul do país, com o mobiliário da adega criada pelos arquitetos Abrahão Ruas e Apollo Ferrari.

O ambiente foi pensado para os amantes de um bom vinho em uma proposta mais cosmopolita, com iluminação indireta criando um clima de conforto e aconchego.



Fotos: Anderson Artmann

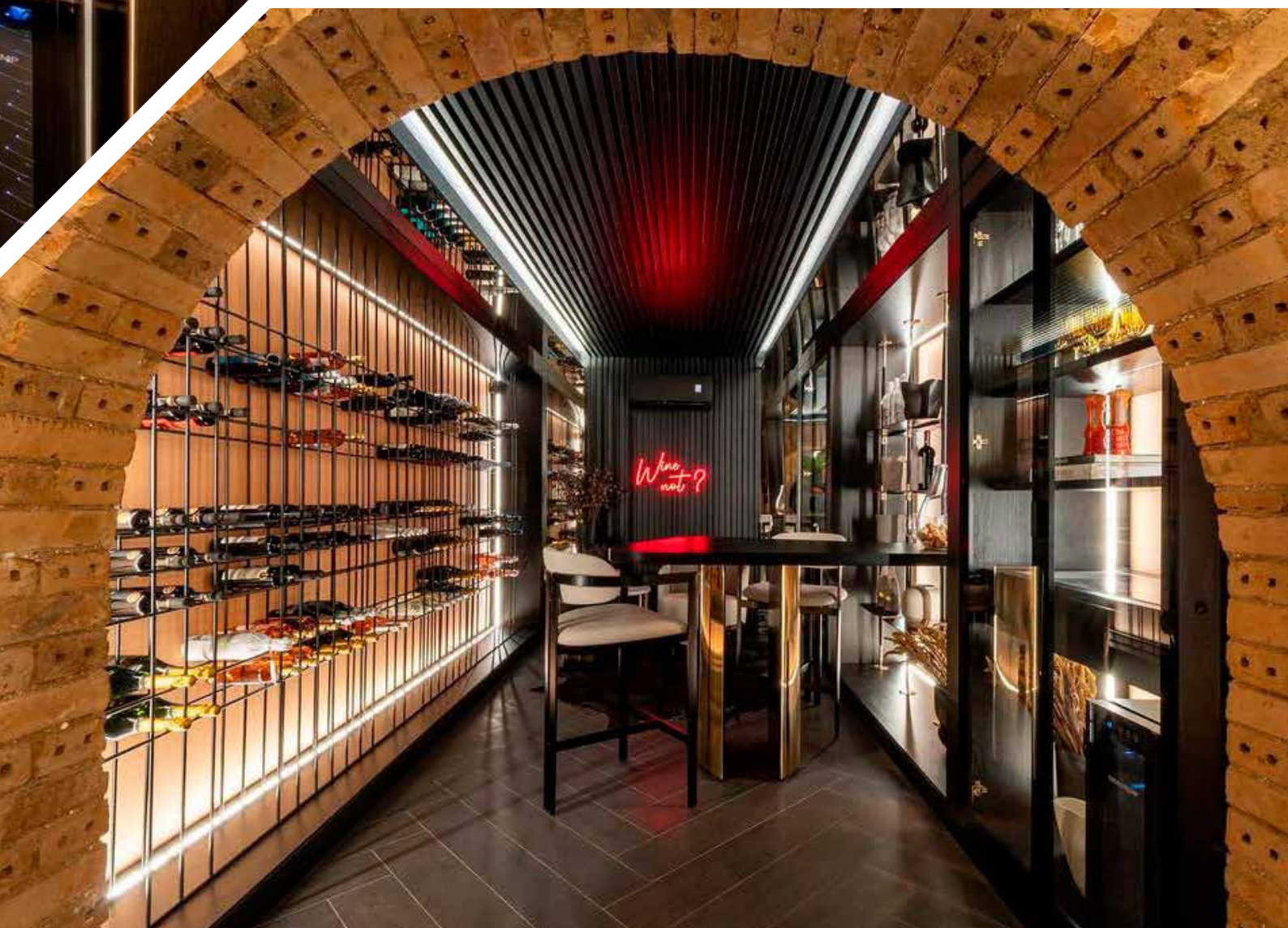



NOVAS REVENDIDAS SIMONETTO

Chegamos a Piauí, Alagoas, Paraíba e Distrito Federal, e hoje nossos móveis planejados já estão presentes em 18 estados brasileiros. Confira as novas revendas.

BRASÍLIA (DF)
Mod c 1 lote nº 11 loja 01 e 02
Condomínio Império dos Nobres
(61) 3302-3727

TERESINA (PI)
Av. Dom Severino, 3807,
Fátima
(86) 3521-3239

JOÃO PESSOA (PB)
Av. Fernando Luiz Henrique dos Santos, 1255, Jardim Oceania
(83) 99998-0096

MACEIÓ (AL)
Rua Jangadeiros Alagoanos, 1188, sl 202, Pajuçara
(82) 99127-5798

VITÓRIA (ES)
Av. Rio Branco, 456, Santa Lúcia
(27) 3024-0606

Depoimentos dos clientes...



A qualidade nos móveis é incomparável, desde os detalhes até os acabamentos. Com certeza são móveis para o resto da vida! Atendimento nota mil, assim como projeto e montagem. Estou super satisfeita, com certeza recomendo, e o melhor: chegou antes do prazo!

DAIANE ARSINES

Cliente da revenda de Porto Alegre (RS)

Excelente qualidade nos produtos e serviços, vale cada centavo. Minha família e eu agradecemos todo atendimento — desde a loja aos montadores, todos ajudaram a realizar esse nosso sonho! Recomendo!

JEAN CARVALHO PINHEIRO

Cliente da revenda de Jundiaí (SP)

Encontrei a Simonetto pelo Google, solicitei atendimento, entraram em contato rapidamente e continuamos o atendimento pelo WhatsApp. Solicitei o projeto e orçamento para a cozinha, enviei a planta da casa, e quando ficou pronto fui até a loja e tive uma excelente recepção! Além do projeto da cozinha me apresentaram o projeto dos quartos (achei ótimo, pois não estava nos planos e me surpreenderam). Foram excepcionais.

RENATA PRADO

Cliente da revenda de Caieiras (SP)

Loja nota 10 em todos os quesitos, móveis de excelente qualidade com preços justos. Só tenho elogios, com certeza indico a loja a todos.

BRUNO DIAS

Cliente da revenda de Campinas (SP)

Amamos muito todos os detalhes, e um dos grandes diferenciais foram os montadores. Me encantei com o trabalho deles, nossa, eles são fantásticos... A qualidade do móvel, o cuidado que eles têm, a impressão que eu tive é que eles estavam montando para eles, ficou muito bom!

SUELLEN BRANDT MADALOZZO

Cliente revenda Simonetto Sorriso (MT)

Gostaria de colocar em palavras a satisfação que tive de negociar com a loja Simonetto. O atendimento é nota 1000, a melhor forma de pagamento, os projetistas, proprietário, montadores... Em resumo, a Simonetto é uma família que nos colocou como parte dela! Recomendo aos exigentes e aos que têm bom gosto!

JESAIAS ROMANHA

Cliente revenda Simonetto Kennedy, de Curitiba (PR)

O grande diferencial deles é que os móveis não são pré-modulados. Eles têm a precisão em milímetros! Ou seja, você não tem que desistir de um móvel porque ele fica 10 cm maior que seu espaço, lá ele é feito para sua medida! O preço é muito bom, a qualidade também, e o atendimento é impecável, superpersonalizado e atencioso! Recomendo!

ADRIANA ROSA

Cliente Revenda São Bernardo do Campo (SP)



80

RE VENDAS EM
18 ESTADOS



35

ANOS NO
SETOR
MOVELEIRO



+ DE
100
OPÇÕES
EM VIDROS



+ DE
50
OPÇÕES DE
UNICOLORES E
AMADEIRADOS



+ DE
4000
OPÇÕES
EM LACCAS

Milimetricamente **você.**

 @simonetto.official

 Simonetto